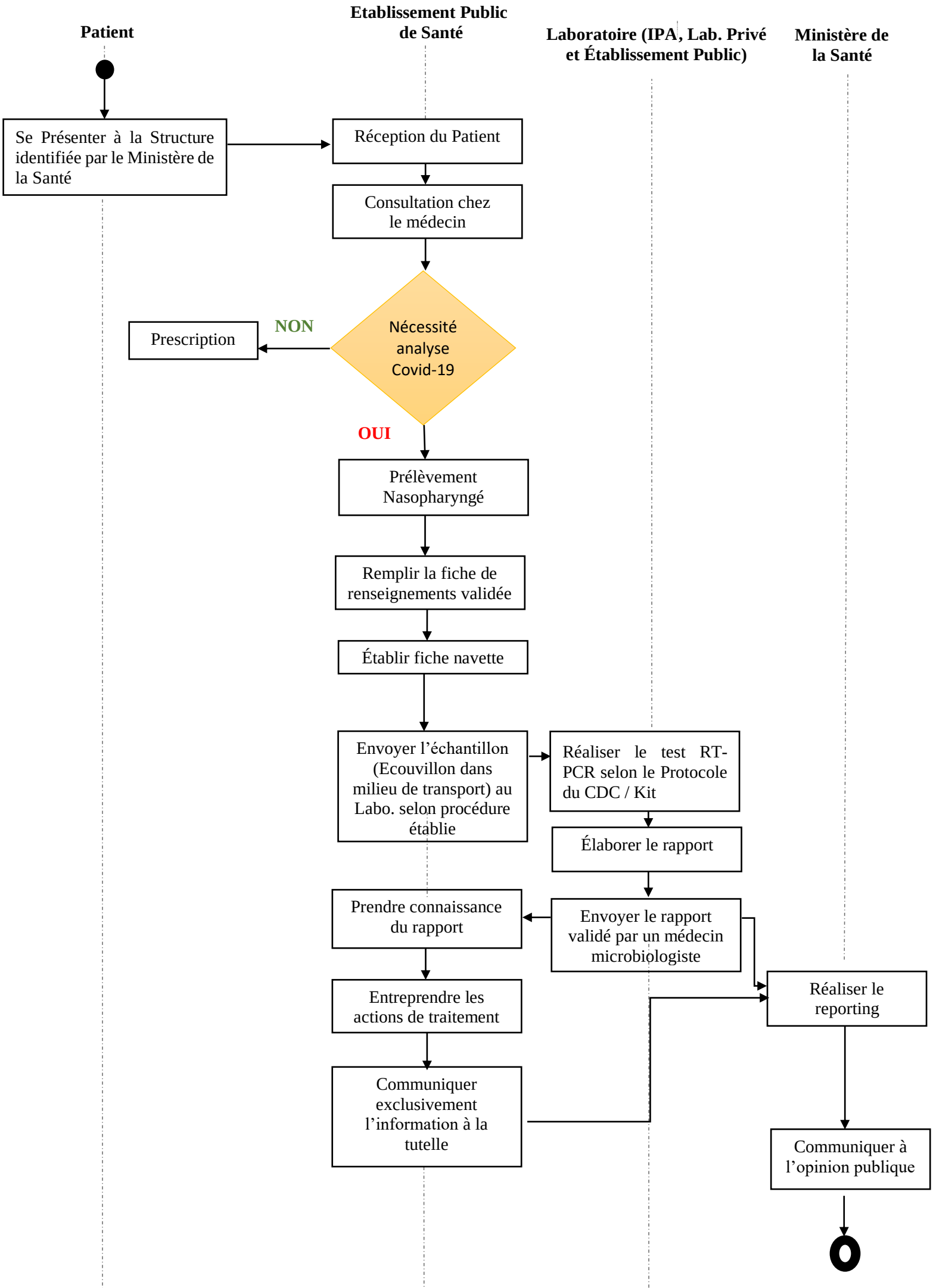
Patient
Etablissement Public de Santé
Laboratoire (IPA, Lab. Privé et Établissement Public)
Ministère de la Santé
Se Présenter à la Structure identifiée par le Ministère de la Santé
Réception du Patient
Consultation chez le médecin
Nécessité analyse Covid-19
NON
Prescription
OUI
Prélèvement Nasopharyngé
Remplir la fiche de renseignements validée
Établir fiche navette
Envoyer l'échantillon (Ecouvillon dans milieu de transport) au Labo. selon procédure établie
Réaliser le test RT-PCR selon le Protocole du CDC / Kit
Élaborer le rapport
Envoyer le rapport validé par un médecin microbiologiste
Prendre connaissance du rapport
Entreprendre les actions de traitement
Communiquer exclusivement l'information à la tutelle
Réaliser le reporting
Communiquer à l'opinion publique